

PROJETO BARBEARIA

ACADÊMICA: ARQUITETA GIANNY RAFAELA FRANKEN
ORIENTADOR: PROF. ME. VERA LÚCIA DUTRA MASCARELLO
DISCIPLINA: TCC
PÓS ARQUITETURA COMERCIAL

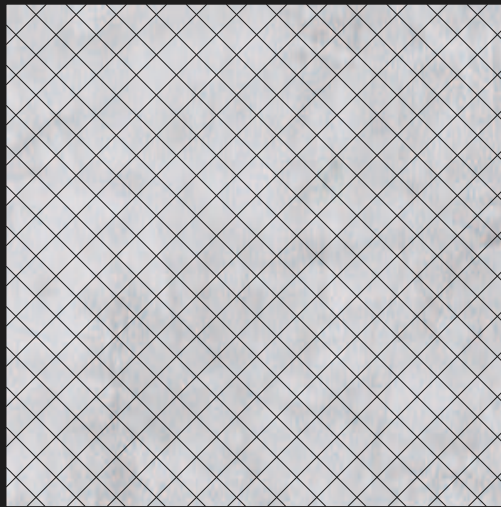

Somos infinitas possibilidades

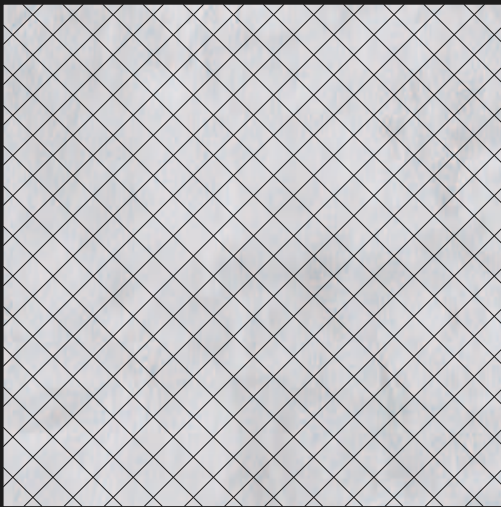
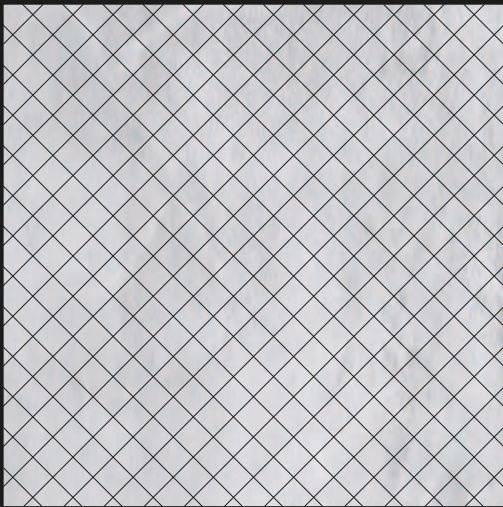
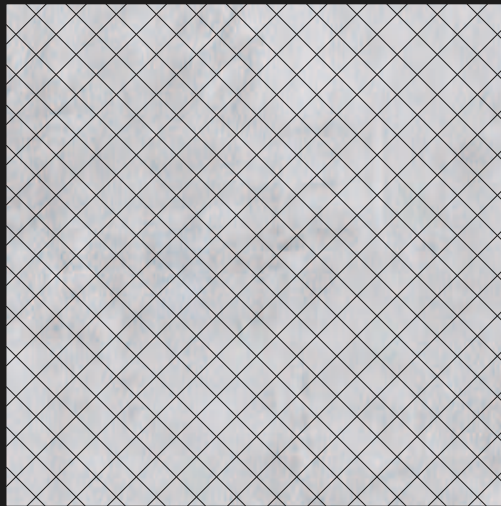

PROJETO BARBEARIA

ACADÊMICA: ARQUITETA GIANNY RAFAELA FRANKEN

ORIENTADOR: PROF. ME. VERA LÚCIA DUTRA MASCARELLO

DISCIPLINA: TCC

PÓS ARQUITETURA COMERCIAL



Somos infinitas possibilidades

APRESENTAÇÃO

Esse projeto de TCC foi realizado dentro do curso de Arquitetura Comercial na Universidade Unisinos. A escolha do tema Barberia foi uma intenção de colocar em prática as muitas disciplinas ministradas dentro do curso.

Escolheu-se como local para realização do projeto, uma loja dentro do Shopping, Barra Shopping Sul, na cidade de Porto Alegre/RS.



Hoje em dia os homens estão mais preocupados, ou dizendo melhor, estão dando mais valor a sua vaidade, independente da classe social. Essa preocupação geralmente é mais visível no rosto, *o cartão de visitas*.

Para contextualizar a barba, mais especificamente alguns dados são interessantes:

- **Antes do século XX:**

- A barba geralmente estava associada ao clero, a riqueza, ao conhecimento;
- Diferenciação entre religiões, católicos costumavam não utilizar, no entanto judeus e muçulmanos apreciavam o seu uso;

- **Após do século XX:**

- O rosto lisinho é sinônimo de civilidade e higiene;
- A barba é associada aos ataques terroristas;

- **Antes do século XXI:**

- Aos poucos a barba e bigode são mais aceitos.
- 2015 em diante a barba é sinônimo de maturidade, modernidade e masculinidade. Homens com barba são mais aceitos tanto quanto cuidados masculinos.

Logo com a grande aceitação dessa demanda com os cuidados masculinos, (lembrando que essa aceitação é tanto do público masculino, quanto do público feminino). Percebe-se que unir vários tipos serviços para conseguir agradar um maior número de clientes que surgem as barbearias.

Com um conceito de dar um atendimento todo especial, com serviços como: massagem, depilação, tratamento facial, corporal, bar/cevejeria, unhas, produtos, dia especial.



LOCALIZAÇÃO

Escolheu-se como local para realização do projeto, uma loja dentro do Shopping, Barra Shopping Sul, na cidade de Porto Alegre/RS.

Atualmente nesse Shopping não existe, barbearia desse conceito e temática.



Mapa do Barra Shopping Sul

CONCEITO

O conceito do projeto é de uma barbearia com serviços de: cabelo, barba, estética facial, bar, produtos, depilação, pés, mãos, podologia, massagem. Onde o cliente possa se sentir exclusivo, especial.

E para reforçar essa imagem e conceito, escolheu-se o nome Dr. King.

Com decoração e escolha de materiais que remetem os tempos antigos, sem deixar o conforto e modernidade de lado.



Filme: Django livre



Personagem: King Schultz (interpretado pelo Christoph Waltz)



A inspiração para o nome da barbearia foi baseado no personagem Dr. King Schutz do filme Django. Original de 1966 e regravado em 2012.

Personagem: meio dentista, meio caçador de recompensas, é um homem inteligente e sarcástico. Faz paródias das tradicionais cenas do saloon, e das cenas de duelos com armas nas ruas da cidade.

O filme acontece em um faroeste, pouco antes da Guerra Civil, no sul dos Estados Unidos.

A logo nos faz lembrar dos velhos tempos, nos traz na imaginação que o cliente é o Rei, com atendimento exclusivo e especializado.

PESQUISA DE MERCADO



FACHADA



IMAGEM DO LOCAL



LOGOMARCA



DESCRIÇÃO

NOME: Barbearia Corleone
UNIDADES: 4 unidades
CIDADE: São Paulo-SP

SERVIÇOS:
-Barbearia
-Bar
-Restaurante

OPCIONAIS:
-Venda de Produtos próprios (cerveja)



NOME: Barbearia Velho Tranquilo
 UNIDADES: 2 unidades
 CIDADE: Porto Alegre-RS

- SERVIÇOS:
- Corte de Cabelo
 - Barba Navalha
 - Corte + Barba
 - Corte infantil Masculino
 - Barba Máquina
 - Acabamentos
 - Penteados
 - Progressiva

- OPCIONAIS:
- Dia do Noivo
 - Dia do Formando
 - Local para Festas e Eventos
 - Aplicativo para marcar horário

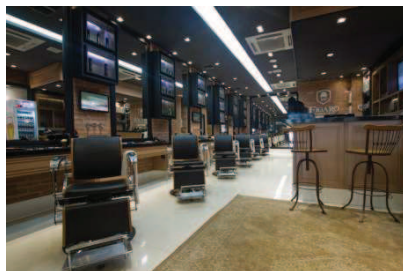

NOME: Fígaro Barbearia
 UNIDADES: 4 unidades
 CIDADE: Fortaleza-CE

- SERVIÇOS:
- CABELO: Corte, Hidratação Capilar, Penteados, Terapia Capilar (Queda/Seborréia), Químicas e Colorações.
 - BARBA: Simples e Desenhada.
 - ESTÉTICA FACIAL: Limpeza de pele, Hidratação facial, Colagene C, Tono vascular, Hidrolifting, Peeling.
 - MASSAGEM: Relaxante, Reflexologia, Drenagem Linfática, Pedras Quentes, Craniana, Jetleg, Terapêutica e Terapia Gordura Localizada (Heccus + Esfoliação + Modeladora + Drenagem).
 - PÉS E MÃOS: Com Polimento, Completo, Spa e Parafina.
 - DEPILAÇÃO: Corporal e Facial.
 - PODOLOGIA: Calos e Calosidades, Ortese, Revitalização Podal, Unha Encravada.

- OPCIONAIS:
- Dia do Noivão (com suíte exclusiva)

REFERÊNCIAS CONCEITOS ESTRATÉGIAS

Mobiliário retrô, misturado com objetos e móveis contemporâneos

Piso diferenciado para demarcar espaços



Plafon led para boa iluminação na área de trabalho

Spot de sobrepôr para efeito cênico

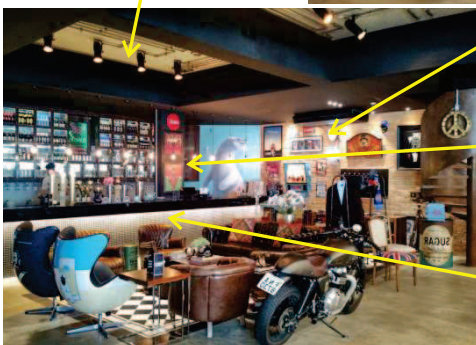

Luminárias de parede para ambientar e valorizar a decoração.

Pendentes sobre o balcão, para iluminação mais tênue e intimista sobre o balcão.

Fita Led na parte de baixo do tampo do balcão para valorizar o material aplicado.

Exposição de cervejas



A moda da barba acabou desenvolvendo um serviço que estava quase em extinção: as barbearias. A barbearia Dr. King tem a intenção de ser uma verdadeira cápsulas do tempo que remetem o cliente a décadas passadas, na questão de decoração. O salão pretende ser especializados em cortes, químicas, barba, tratamento estético e entretenimento com a aposta do bar integrado ao salão.

A barbearia Dr. King foi totalmente pensada em uma decoração vintage industrial com mobiliário todo personalizado. Os serviços também são variados e querem reter os clientes não só pelo tratamento estético. Com o propósito de reforçar o conceito original de um ponto de encontro para homens e, para isso, oferece um espaço de bar, lounge com jogo de mesa, venda de produtos de beleza para o homem.

SERVIÇOS



-CABELO



-BARBA



-ESTÉTICA FACIAL



-BAR



-PRODUTOS



-DEPILAÇÃO



-PÉS E MÃOS



-PODOLOGIA



-MASSAGEM

PLANTA

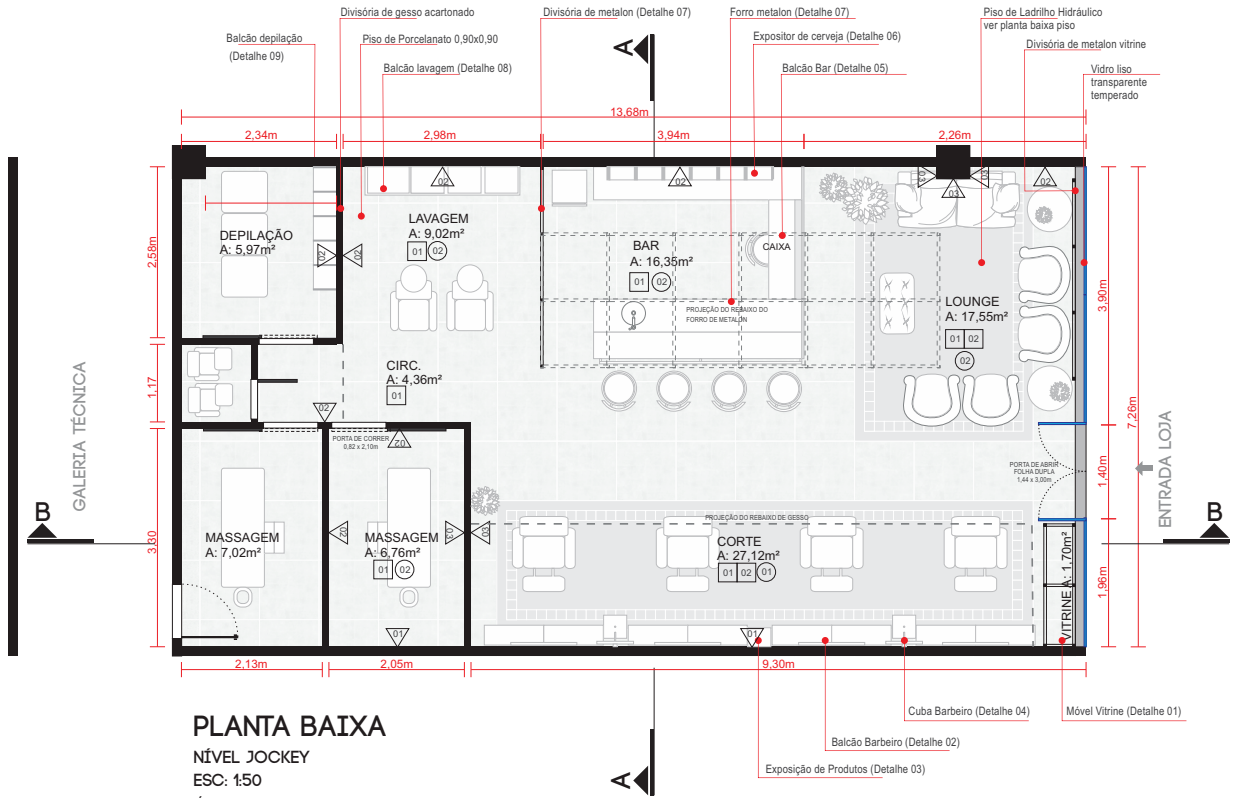

DEPILAÇÃO	5,97m²
MASSAGEM 1	7,02m²
MASSAGEM 2	6,76m²
ARMÁRIO	1,28m²
LAVAGEM	9,02m²
BAR	16,35m²
CORTE	27,12m²
LOUNGE	17,55m²
ÁREA ÚTIL:	91,07m²

MATERIAIS

PISO		01 •PORCELANATO natural - PEI 06 Formato: 0,90x0,90m
		02 •LADRILHO HIDRÁULICO Formato: 0,15x0,15m
PAREDE		01 •TIJOLO APARENTE Vermelho Natural Formato: 31,5x27cm
		02 •PINTURA CINZA Acrilica - Pepita de Bismuto - Suvinil
		03 •MASSA PARA EFEITO Cimento Queimado - Suvinil
		03 •PINTURA CINZA CLARO Acrilica - Vapor de água - Suvinil
TETO		01 •PINTURA CINZA Acrilica - Pepita de Bismuto - Suvinil
		02 •PINTURA BRANCA Acrilica - Algodão Egípcio - Suvinil
MÓBILIÁRIO		•MDF NOVA IMBUIA
		•GRANITO BSOLUTE CREM
		•PORCELANATO Metalli decor Formato: 0,60x1,20m
		•CORIAN Deep Nocturne
		•MÁRMORE ONIX
		•PINTURA PRETA Esmalte Sintético - Suvinil



VISTA ÁREA DE CORTE



VISTA DOS PISOS

PLANTA

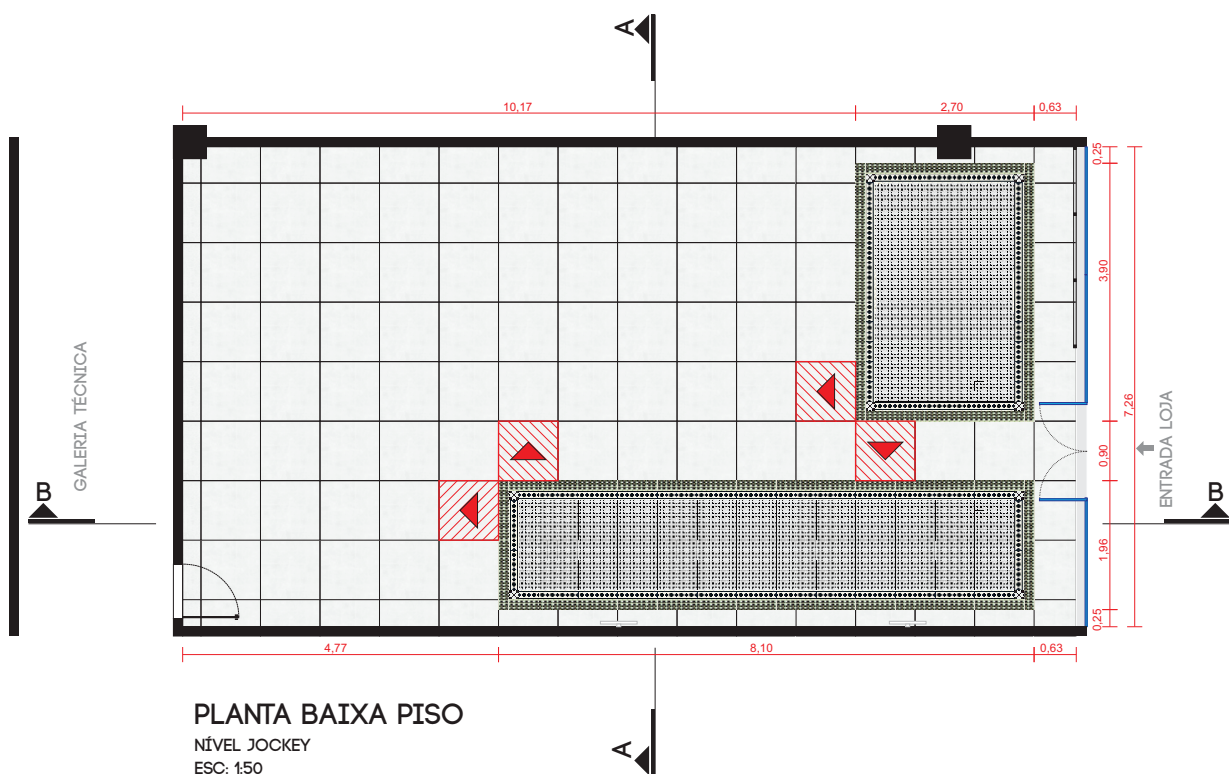

INÍCIO DA
PAGINAÇÃO



tipo: ladrilho hidráulico
Formato: 0,15x0,15m
Local aplicação: piso
PEI: 04
Acabamento: Fosco
Junta: 2mm



Tipo: Porcelanato
Formato: 0,90x0,90m
Local aplicação: piso
PEI: 04
Acabamento: Acetinado
Junta: 2mm



BANQUETAS RETÔ



VISTA BAR E LOUNGE



VISTA GERAL

PLANTA

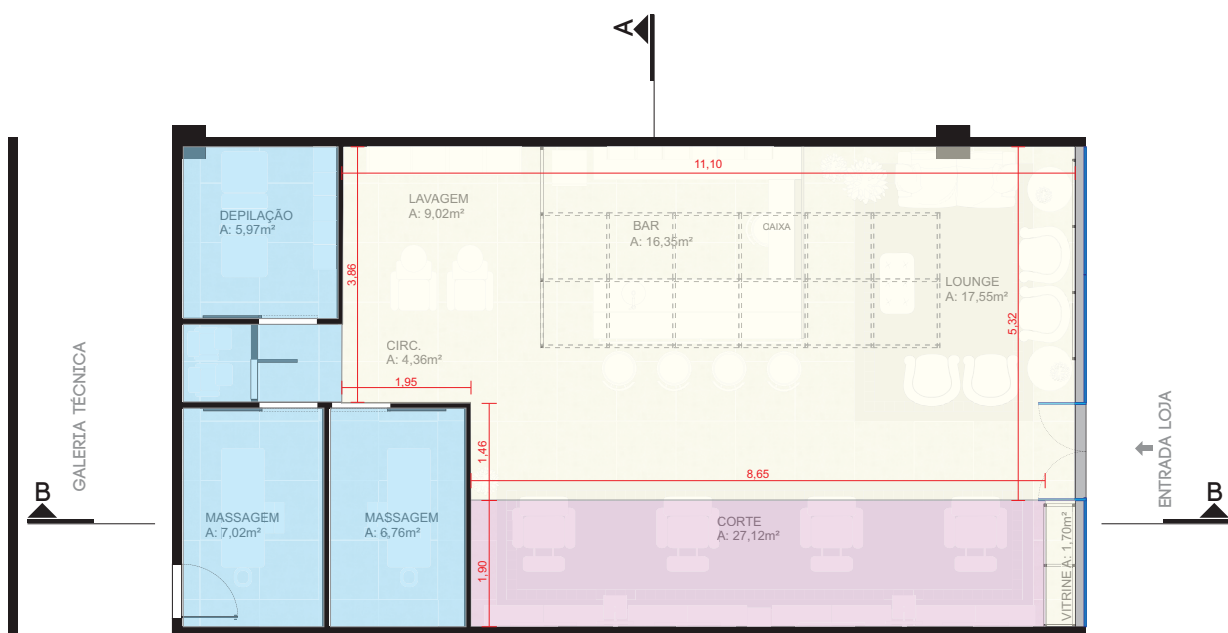

PLANTA BAIXA FORRO
NÍVEL JOCKEY
ESC: 1:50

LEGENDA PÉ DIREITO



3,80m

FORRO: Gesso
PINTURA: Branco



3,20m

FORRO: Gesso
PINTURA: Cinza



2,80m

FORRO: Gesso
PINTURA: Branco



ZAMIOCULCAS



JIBOIA



LICUALA



PEPERÔNIA

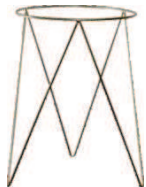

SUPORTE PARA VASO
DE CHÃO 30cm



VISTA DO BAR E CAIXA



VISTA DO BAR E CAIXA

PLANTA

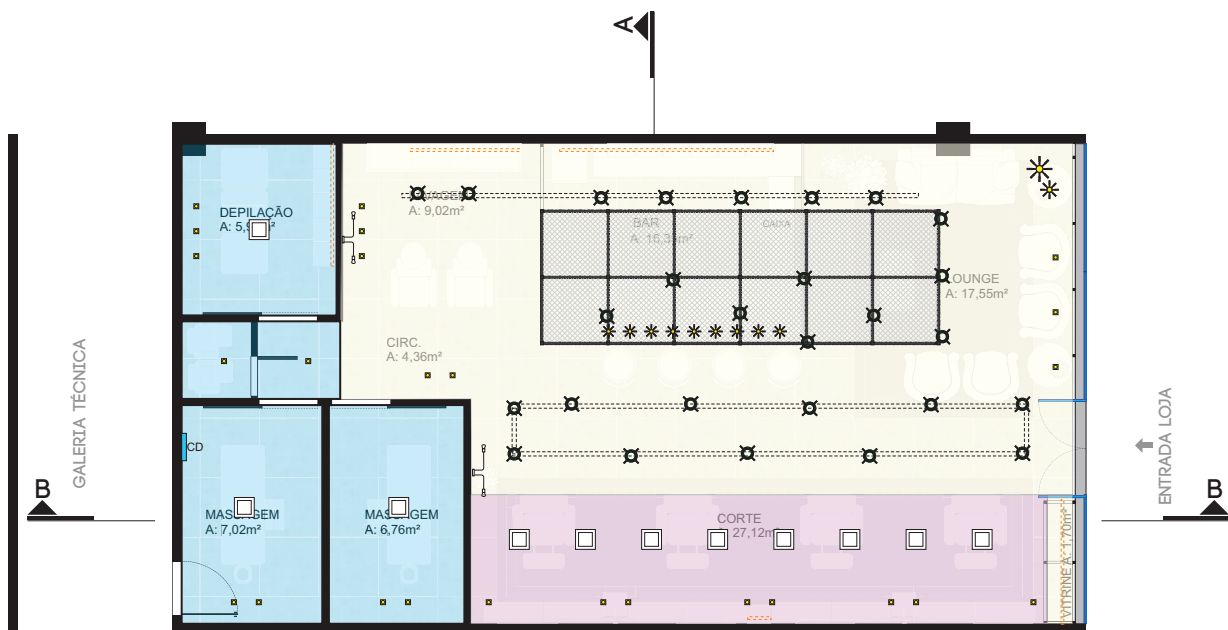

PLANTA BAIXA LUMINOTÉCNICA

NÍVEL JOCKEY
ESC: 1:50

LEGENDA

QUAT.	LUMINÁRIA	QUAT.	LÂMPADA	W
27	SOBREPOR SPOT	27	PAR 30	7,5W
02	SOBREPOR	12	FILAMENTO	2,5W
11	PENDENTE	14	FILAMENTO	2,5W
25	EMBUTIDO	25	Mr11	2,5W
11	EMBUTIDO	11	LED(acoplada)	24W
100	FITA LED			12W/m

TABELA QUANTITATIVO LUMINOTÉCNICO

LUMINÁRIA				LÂMPADA		
LOCAL	IMAGEM	QUANT.	LUMINÁRIA	QUANT.	LÂMPADA	OBSERVAÇÕES
PAREDE LAVAGEM		02	PLAFON ELETRO 6 BRAÇOS COR: PRETO	12	BULBO	LED E27 - FILAMENTO - 2,5W LUZ QUENTE 3000K Fator de potência: >0.40 Fluxo luminoso: 200lm Eficiência luminosa: 100lm/W
BALCÃO BAR		04 03 02	PENDENTE (PRETO) Aramado Modelo 1 Aramado Modelo 2 Aramado Modelo 3	09		
LOUNGE		01	PENDENTE RETRONIC COR: PRETO	01	VINTAGE	
LOUNGE		01	PENDENTE COR: COBRE/LATÃO	01	BOLA	
GERAL		27	SPOT SOBREPOR COR: PRETO	27		
CORTE DE CABELO		25	EMBUTIDO Mr11 - 2,5W DIRECIONÁVEL COR: BRANCO	25		

FONTE LUMINOSA				
LOCAL	IMAGEM	QUANT.	LUMINÁRIA	OBSERVAÇÕES
CORTE DE CABELO		09	PAINEL LED - 2,4W 30x30cm COR: NEUTRO LUZ FRIA 4000K	Fator de potência: >0.50 Fluxo luminoso 4000K: 1700lm Eficiência luminosa 4000K: 71lm/W Ângulo de abertura: 112°
BACÃO EXPOSITOR		100m	FITA LED -12W/m LUZ NEUTRA 4000K	Tamanho: 5m Fluxo luminoso: 550lm/m

ACESSÓRIOS - FITA LED		
IMAGEM	QUANT.	OBSERVAÇÕES
	20	Emenda: STH6874
	20	Conector: STH6873
	20	Fonte: DC 12v Stella

CORTE

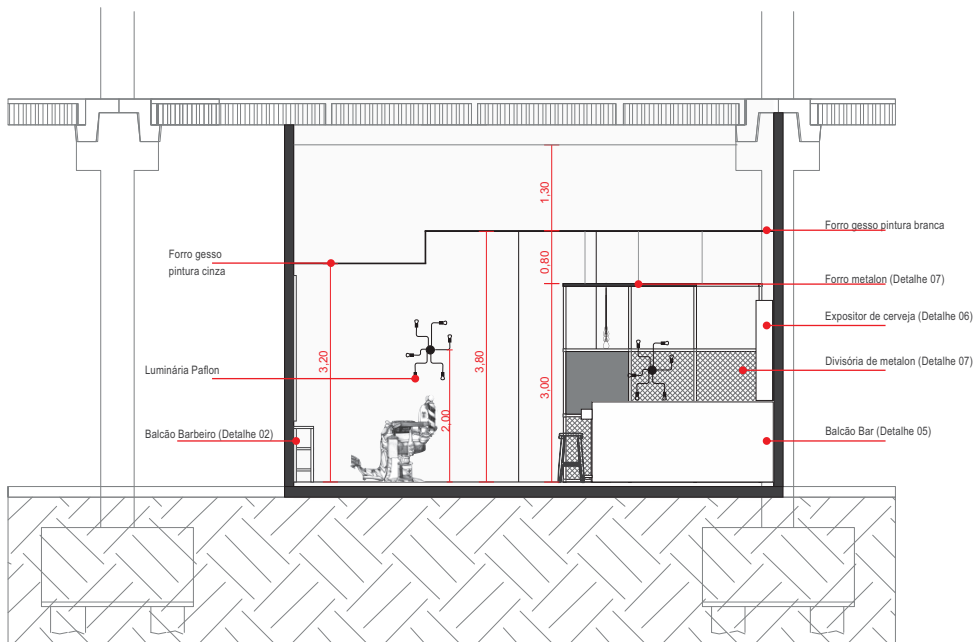

CORTE AA
NÍVEL JOCKEY
ESC. 1:20



POLTRONA BARBEIRO VINTAGE
COURO MARROM



POLTRONA EGG CRU



BANCO PUFF CAPITONE ANTALIA
CRU 800 x 500 x 450



SOFÁ CHESTERFIELD / MARROM
3 LUGARES 2,20 / COURO



VISTA LOUNGE



VISTA LOUNGE

CORTE

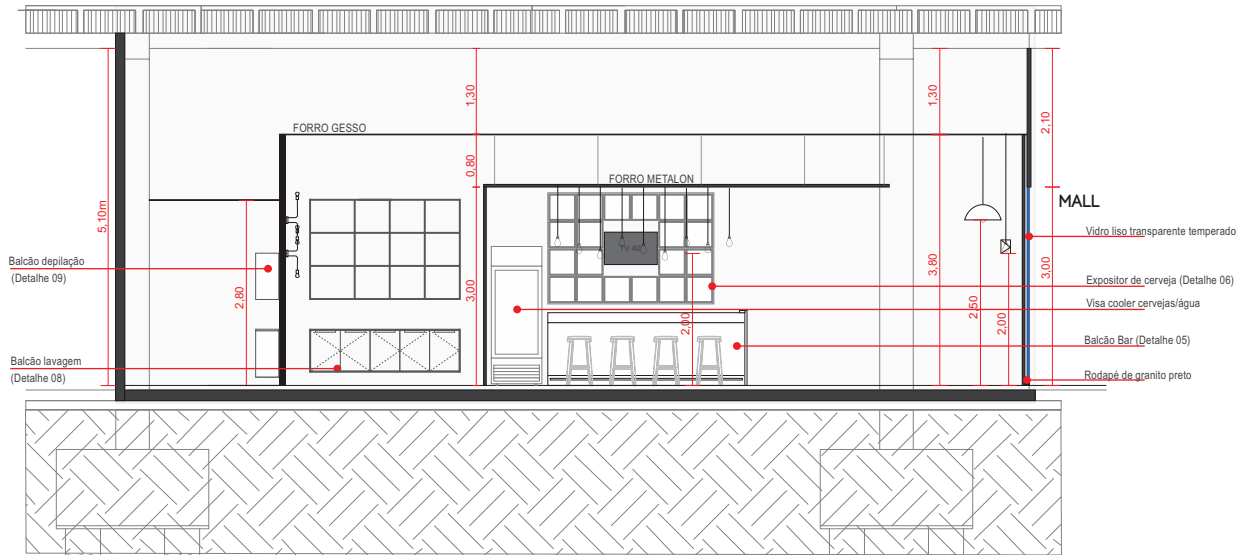

CORTE BB
NÍVEL JOCKEY
ESC: 1:20



VISTA DE CORTE E BARBEIROS



CORTE EM PERSPECTIVA

DO CENTRO PARA A ESQUERDA



CORTE EM PERSPECTIVA

DO CENTRO PARA A DIREITA



FACHADA

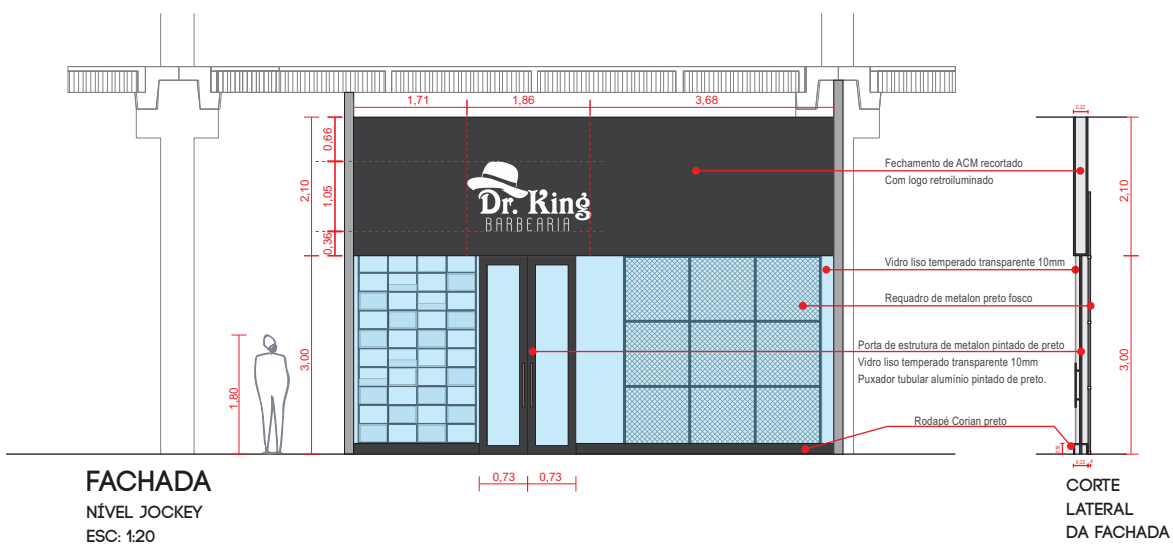

MATERIAIS



•ACM PRETO FOSCO



•VIDRO TRANSPARENTE
Liso temperado 10mm



•CHAPA PERFURADA
Quadrada
Pintura preto fosco



•CORIAN
Deep Nocturne



VISTA FACHADA



POLTRONA
ESTÉTICA / DEPILAÇÃO



CADEIRA/MESA
MANICURE



VISTA SALA MASSAGEM 2



VISTA SALA DEPILAÇÃO



VISTA LAVAGEM



MACA MASSAGEM MADEIRA



VISTA SALA MASSAGEM 1

DETALHAMENTOS

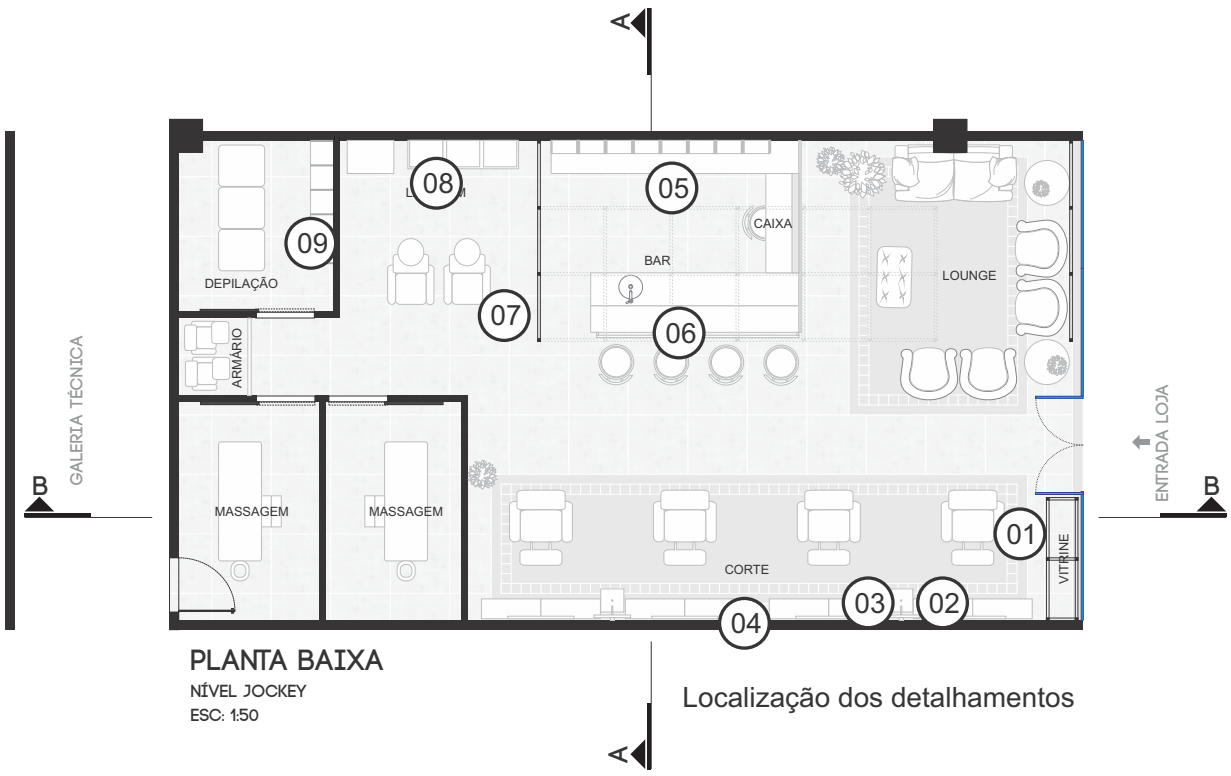

PLANTA BAIXA
 NÍVEL JOCKEY
 ESC: 1:50

Localização dos detalhamentos

01	VITRINE		ESCALA 1:25
	MATERIAL	MDF 15mm	Metalom 20mm
	COR	Nova Imbuia	Preto fosco
			
TAMANHO	424(L) X 300(P) / 266(A)m	1800(L) X 300(P) / 3000(A)m	
QUANTIDADE	13	01	



TAMANHO	424(L) X 300(P) / 266(A)m
QUANTIDADE	02



TAMANHO	424(L) X 300(P) / 100(A)m
QUANTIDADE	04



TAMANHO	424(L) X 300(P) / 15(A)m
QUANTIDADE	02



IMAGEM 3D

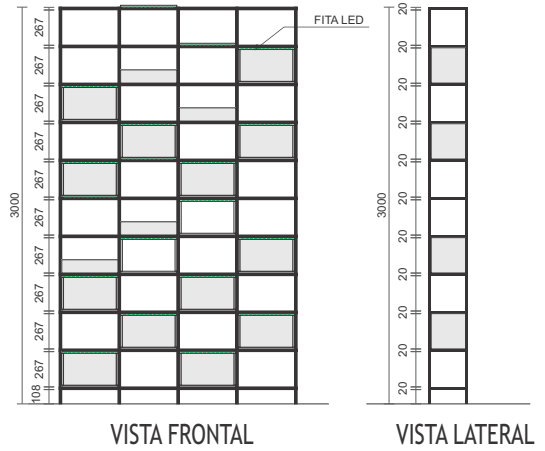

VISTA FRONTAL

VISTA LATERAL



VISTA SUPERIOR

02	BALCÃO BARBEIRO		ESCALA 1:25
	MATERIAL	MDF 15mm	Metalom 20mm
	COR	Nova Imbuia	Preto fosco
			
TAMANHO	440(L) X 300(P) / 270(A)m		
QUANTIDADE	02	01	

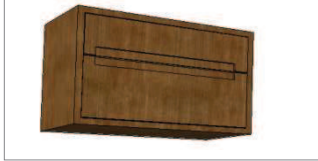

TAMANHO	420(L) X 300(P) / 15(A)m
QUANTIDADE	02



TAMANHO	860(L) X 300(P) / 15(A)m
QUANTIDADE	04



IMAGEM 3D



VISTA FRONTAL

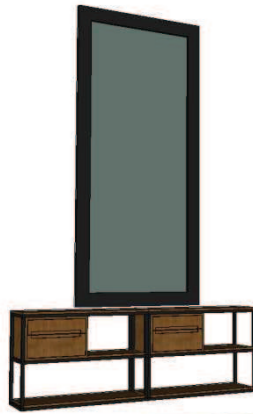
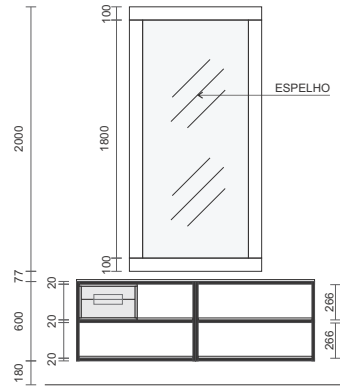
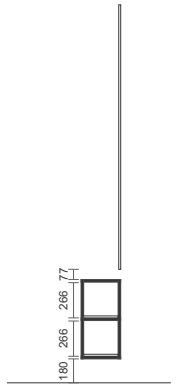

VISTA LATERAL

TAMANHO	1000(L) X 20(P) / 2000(A)m
QUANTIDADE	01

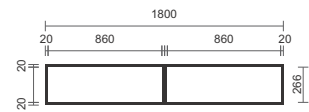
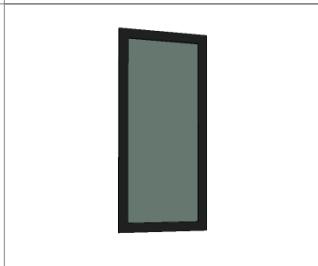

VISTA SUPERIOR

03	EXPOSITOR PRODUTOS		ESCALA 1:25
	MATERIAL	MDF 15mm	Metalom 20mm
COR	Nova Imbuia	Preto fosco	
			
TAMANHO	460(L) X 300(P) / 365(A)m	500(L) X 300(P) / 1500(A)m	
QUANTIDADE	04	01	



IMAGEM 3D



VISTA FRONTAL

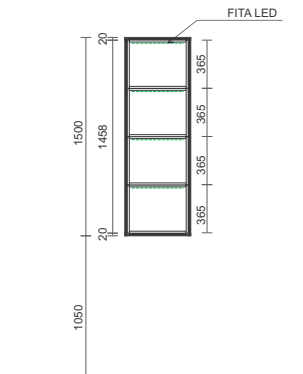
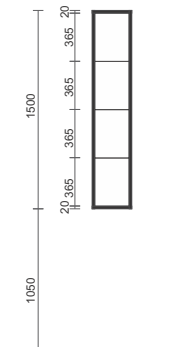

VISTA LATERAL

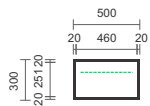

VISTA SUPERIOR

04	CUBA BARBEIRO ESCALA 1:25	
	MATERIAL	MÁRMORE
	COR	ONIX BRANCO
	TAMANHO	0,35X0,40/0,90m
	QUANTIDADE	02



IMAGEM 3D



VISTA FRONTAL



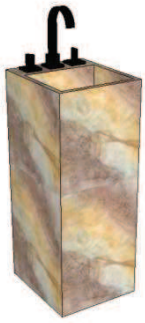
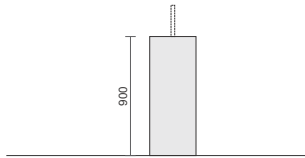
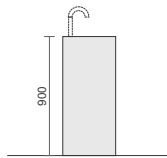

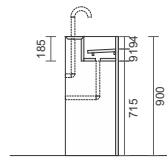

VISTA LATERAL

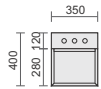

CORTE



VISTA SUPERIOR

05	BALCÃO BAR					
	MATERIAL	MDF 15mm	Granito	Coriam	Metalom 20mm	Porcelanato
	COR	Expresso	Absolute Cream	Deep Nocturne	Cromado	Metalli Decor
	TAMANHO	ver projeto				
QUANTIDADE	01					



IMAGEM 3D



VISTA A

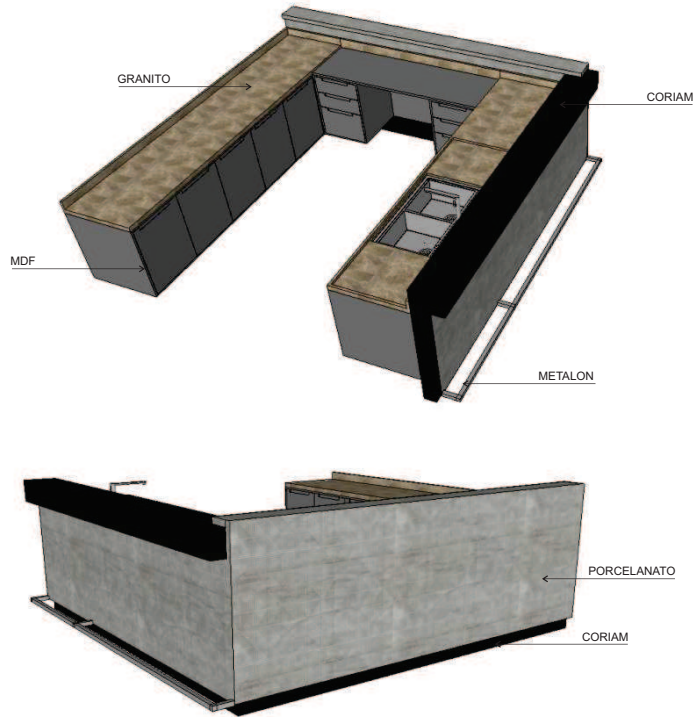
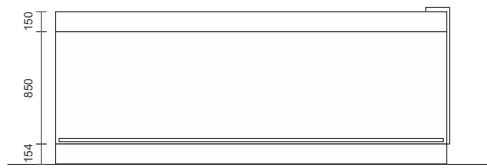
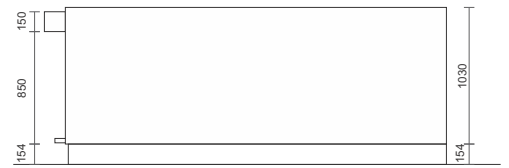

VISTA B

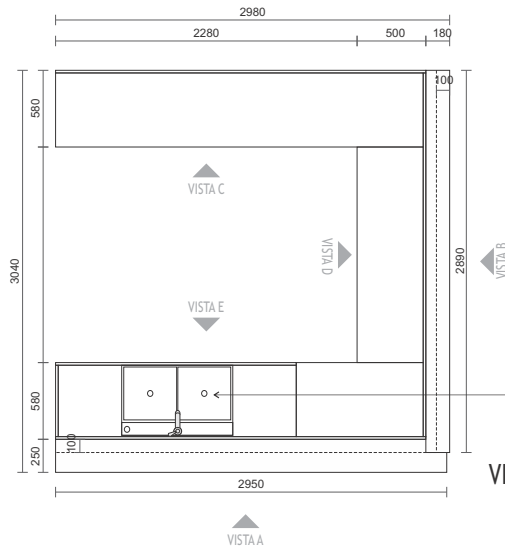

VISTA SUPERIOR



CUBA DUPLA INOX

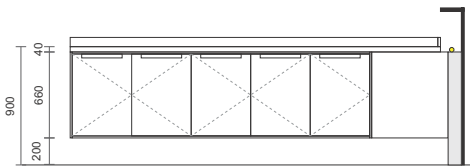

VISTA C

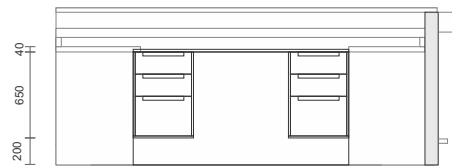

VISTA D

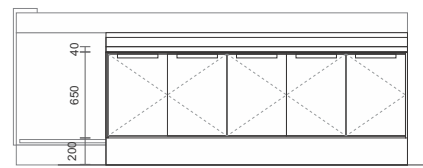

VISTA E

06	EXPOSITOR CERVEJAS ESCALA 1:25	
	MATERIAL	MDF 15mm
	COR	Nova Imbuia
		
	TAMANHO	2500(L) X 385(P) / 1660(A)m
	QUANTIDADE	01



IMAGEM 3D

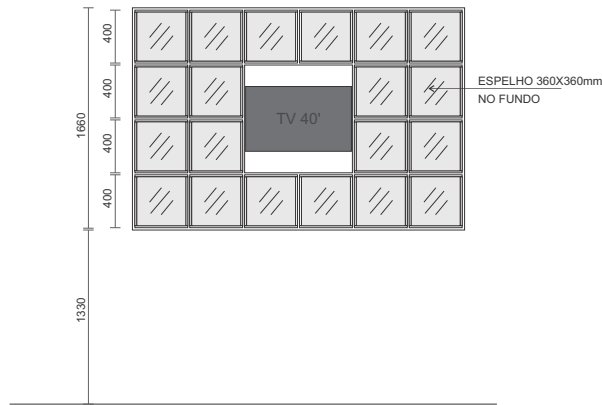

VISTA FRONTAL

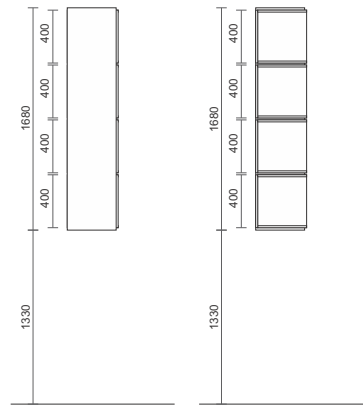

VISTA LATERAL

CORTE

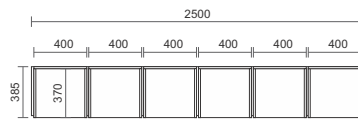

VISTA SUPERIOR

07	DIVISÓRIA ESCALA 1:25		
	MATERIAL	Tela Perfurada	Metalom 40mm
	COR	Preto Fosco	Preto fosco
	TAMANHO	Conforme projeto	
	QUANTIDADE	01	



IMAGEM 3D



VISTA FRONTAL

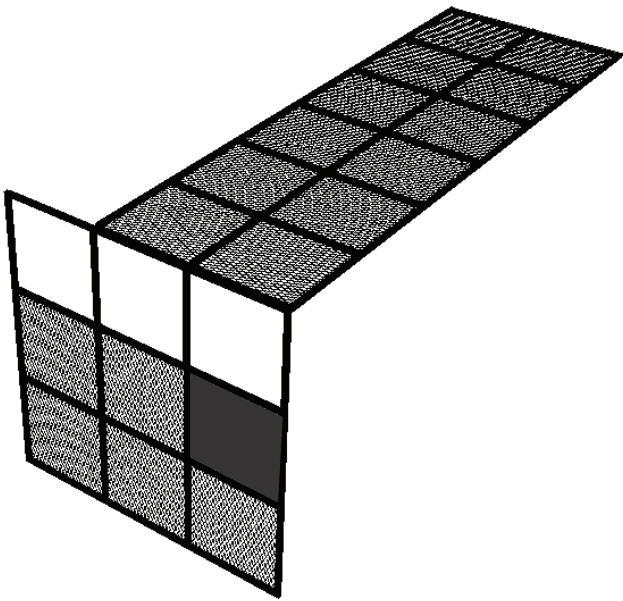
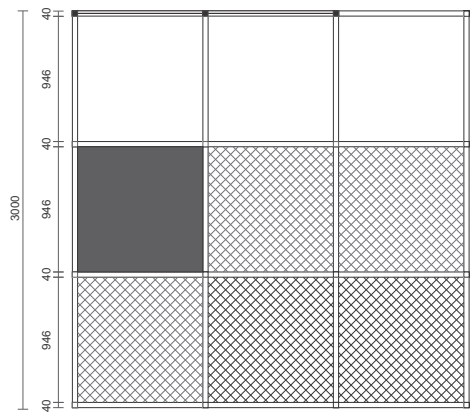
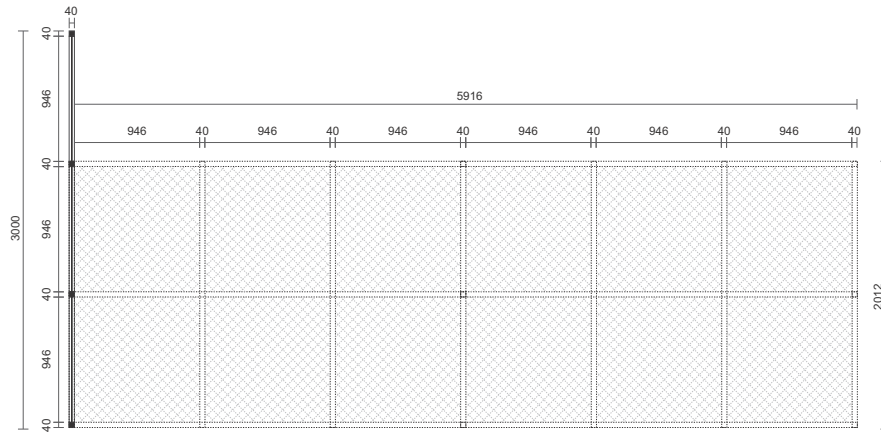

VISTA SUPERIOR

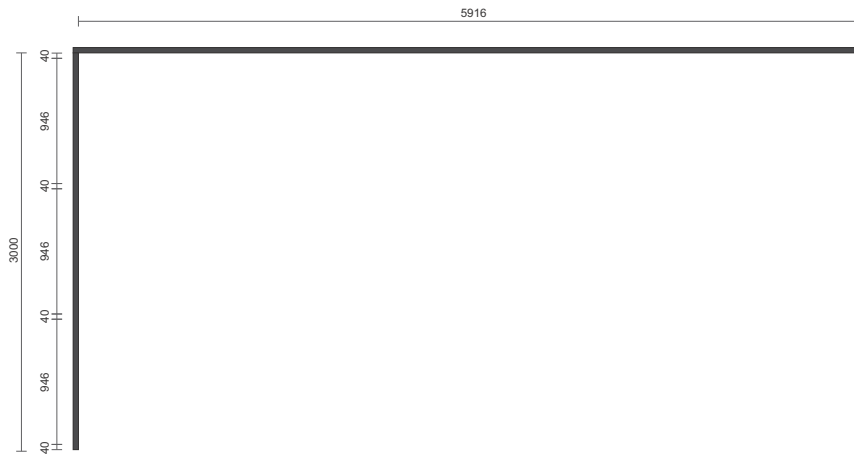

VISTA LATERAL

08	BALCÕES LAVATÓRIOS ESCALA 1:25	
	MATERIAL	MDF 15mm
	COR	Expresso
		
	TAMANHO	conforme projeto
QUANTIDADE	01	

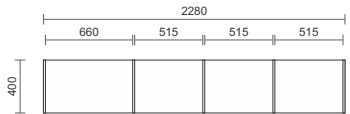

VISTA SUPERIOR AÉREO



IMAGEM 3D



VISTA FRONTAL

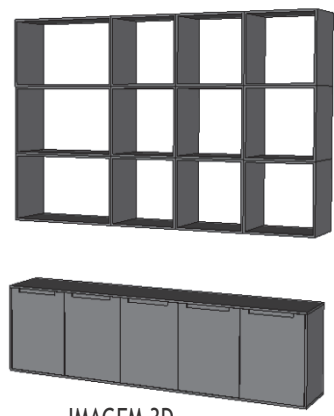
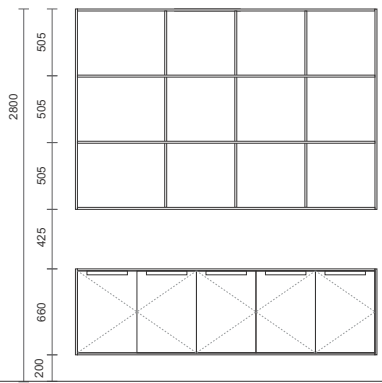
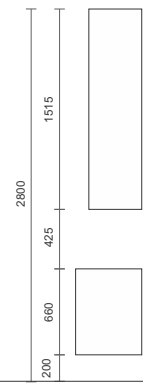

VISTA LATERAL

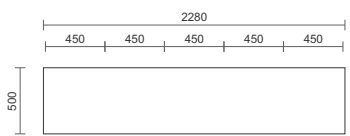

VISTA SUPERIOR BALCÃO

09	BALCÕES DEPILAÇÃO ESCALA 1:25		
	MATERIAL	MDF 15mm	MDF 15mm
	COR	Nova Imbuia	Expresso
			
	TAMANHO	conforme projeto	
QUANTIDADE	01		

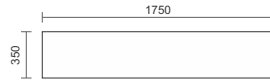

VISTA SUPERIOR AÉREO



IMAGEM 3D

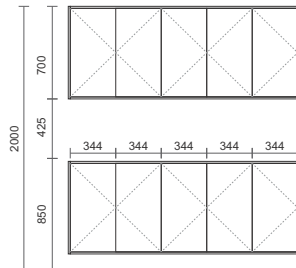

VISTA FRONTAL

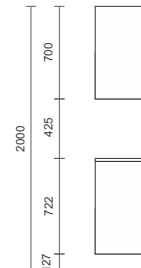

VISTA LATERAL

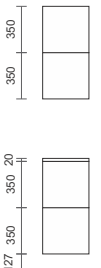

CORTE

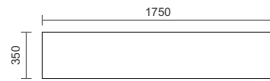

VISTA SUPERIOR BALCÃO

PROJETO BARBEARIA

ACADÊMICA: ARQUITETA GIANNY RAFAELA FRANKEN

ORIENTADOR: PROF. ME. VERA LÚCIA DUTRA MASCARELLO

DISCIPLINA: TCC

PÓS ARQUITETURA COMERCIAL



Somos infinitas possibilidades